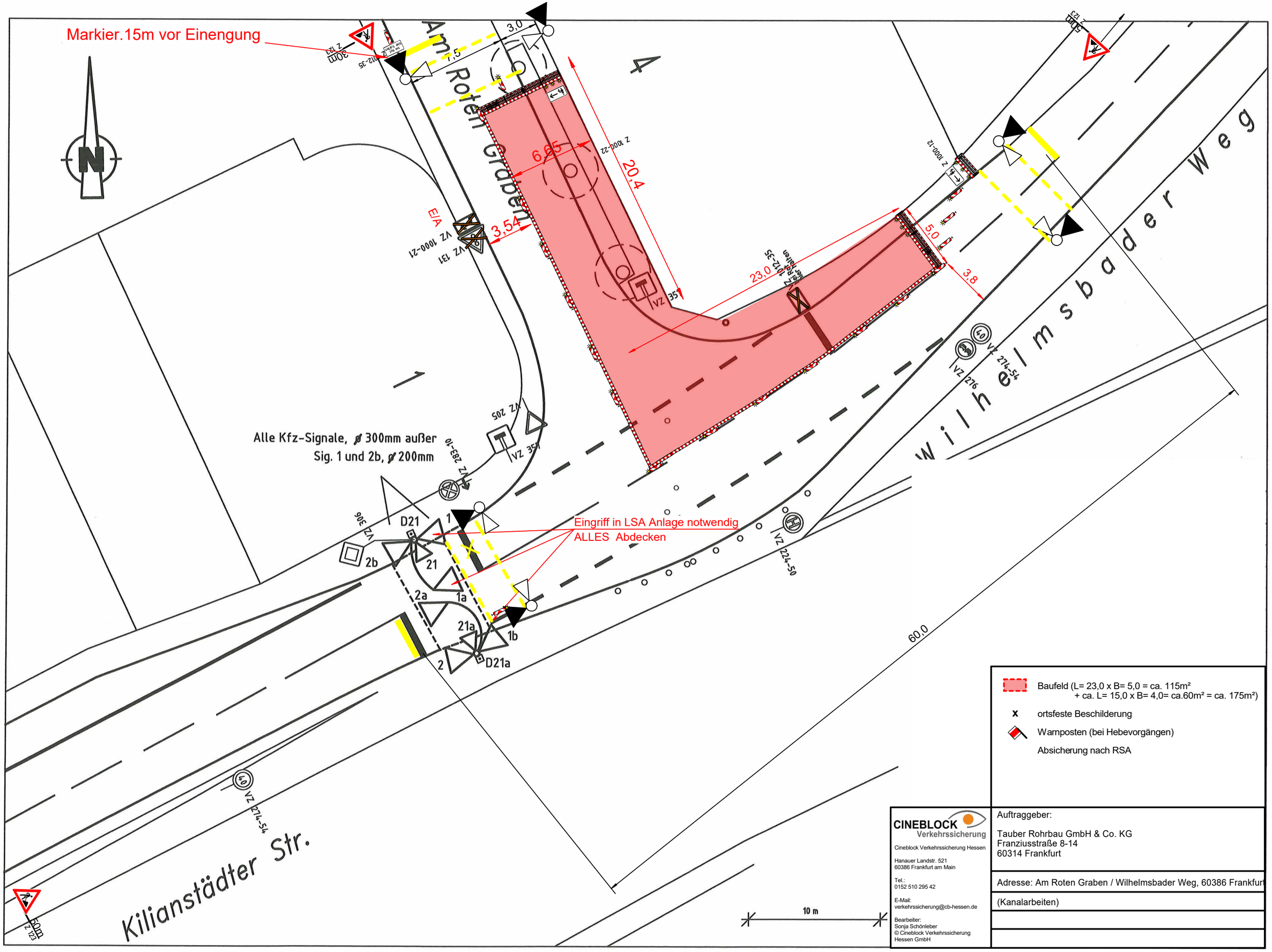

Markier.15m vor Einengung
Am Roten Graben
Wilhelmsbader Weg
Kilianstädter Str.
Alle Kfz-Signale, ø 300mm außer
Sig. 1 und 2b, ø 200mm
Eingriff in LSA Anlage notwendig
ALLES Abdecken
6,65
20,4
3,54
23,0
5,0
3,8
3,0
7,5
60,0
D21
D21a
1
1a
1b
2
2a
2b
21
21a
E/A
VZ 1000-21
VZ 131
VZ 205
VZ 351
VZ 283-10
VZ 306
VZ 1000-22
VZ 1012-35
VZ 276
VZ 274-54
VZ 224-50
VZ 123
30m
50m
10 m
Baufeld (L= 23,0 x B= 5,0 = ca. 115m²
+ ca. L= 15,0 x B= 4,0= ca.60m² = ca. 175m²)
ortsfeste Beschilderung
Warnposten (bei Hebevorgängen)
Absicherung nach RSA
CINEBLOCK Verkehrssicherung
Cineblock Verkehrssicherung Hessen
Hanauer Landstr. 521
60386 Frankfurt am Main
Tel.:
0152 510 295 42
E-Mail:
verkehrssicherung@cb-hessen.de
Bearbeiter:
Sonja Schönleber
© Cineblock Verkehrssicherung
Hessen GmbH
Auftraggeber:
Tauber Rohrbau GmbH & Co. KG
Franziusstraße 8-14
60314 Frankfurt
Adresse: Am Roten Graben / Wilhelmsbader Weg, 60386 Frankfurt
(Kanalarbeiten)

2. BE

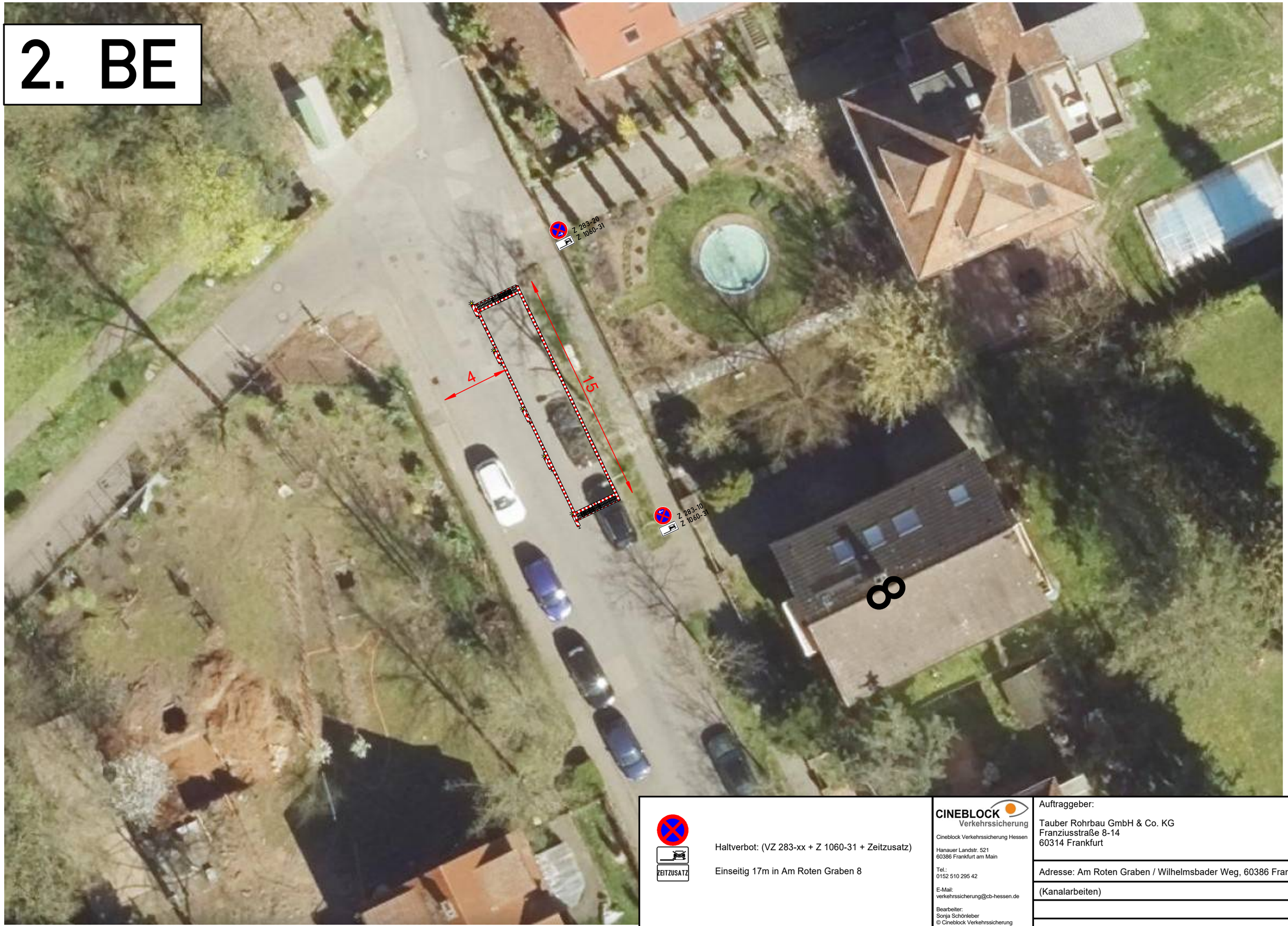

ZEITZUSATZ

Haltverbot: (VZ 283-xx + Z 1060-31 + Zeitzusatz)

Einseitig 17m in Am Roten Graben 8

CINEBLOCK Verkehrssicherung

Cineblock Verkehrssicherung Hessen

Hanauer Landstr. 521
60386 Frankfurt am Main

Tel.:
0152 510 295 42

E-Mail:
verkehrssicherung@cb-hessen.de

Bearbeiter:
Sonja Schönleber
© Cineblock Verkehrssicherung Hessen GmbH

Auftraggeber:

Tauber Rohrbau GmbH & Co. KG
Franziusstraße 8-14
60314 Frankfurt

Adresse: Am Roten Graben / Wilhelmsbader Weg, 60386 Frankfurt

(Kanalarbeiten)

HVZ

ZEITZUSATZ

Haltverbot: (VZ 283-xx + Z 1060-31 + Zeitzusatz)

BEIDSEITIG; 30m in Am Roten Graben 1-3/4-6

CINEBLOCK Verkehrssicherung

Cineblock Verkehrssicherung Hessen

Hanauer Landstr. 521
60386 Frankfurt am Main

Tel.:
0152 510 295 42

E-Mail:
verkehrssicherung@cb-hessen.de

Bearbeiter:
Sonja Schönleber

© Cineblock Verkehrssicherung Hessen GmbH

Auftraggeber:

Tauber Rohrbau GmbH & Co. KG
Franziusstraße 8-14
60314 Frankfurt

Adresse: Am Roten Graben / Wilhelmsbader Weg, 60386 Frankfurt

(Kanalarbeiten)